

2022.8.11 청라1동 주민자치회 회의 의결  
2022.9.24. 주민총회 실시

## **2023년도 청라1동 주민자치회 자치계획(안)**

**2022. 8. 11**

**청라1동 주민자치회**

# 목 차

<b>I. 추진근거</b>	1
<b>II. 일반현황</b>	1
1. 지역 특성	1
2. 주요 현황	1
<b>III. 주민자치회 개요</b>	3
1. 구성 현황	3
2. 운영 개요	4
<b>IV. 2023년도 자치계획[안]</b>	5
1. 주민자치회 운영계획	5
1) 정기적인 회의체계 구축과 운영	
2) 위원역량강화 워크숍 및 교육 실시	
3) 마을의제 발굴 및 사업계획 수립	
4) 자치계획 사업 실행	
5) 주민총회개최	
2. 주민자치센터 운영계획	12
3. 분과위원회별 사업계획	15
<b>V. 기대효과</b>	16
<b>[붙임] 2023년 주민참여예산 제안사업 상세 내용</b>	

# 2023년도 청라1동 주민자치회 자치계획안

## 01

### 추진근거

- 「지방자치분권 및 지방행정체제 개편에 관한 특별법」 제27조
- 「인천광역시 서구 주민자치회 및 주민자치센터 설치·운영에 관한 조례」

## 02

### 일반현황

#### 1) 지역 특성

- 인천을 대표하는 국제도시 “청라”, 청라를 대표하는 “청라1동”
- 다채로운 모습의 물의도시
  - 녹청문화공원 등 휴식과 재충전을 위한 자연형 친수공간
  - 수변공원을 중심으로 금융기관, 관공서 등 각종 편의시설을 갖춘 중심상권 형성
  - 커널웨이를 무대로 다양한 볼거리와 즐길거리가 가득한 문화공간
- 업무와 주거, 산업(HIP-인천하이테크파크)이 공존하는 신개념 비즈니스타운

#### 2) 주요 현황

- 면적 및 인구 현황

(2022.07.30. 기준)

면 적(km <sup>2</sup> )	통 / 반	세대수	인 구 (명)		
			계	남	여
2.3km <sup>2</sup>	33/108	11,878	31,087	15,501	15,586

- 인구 변동추이

### 03

### 주민자치회 개요

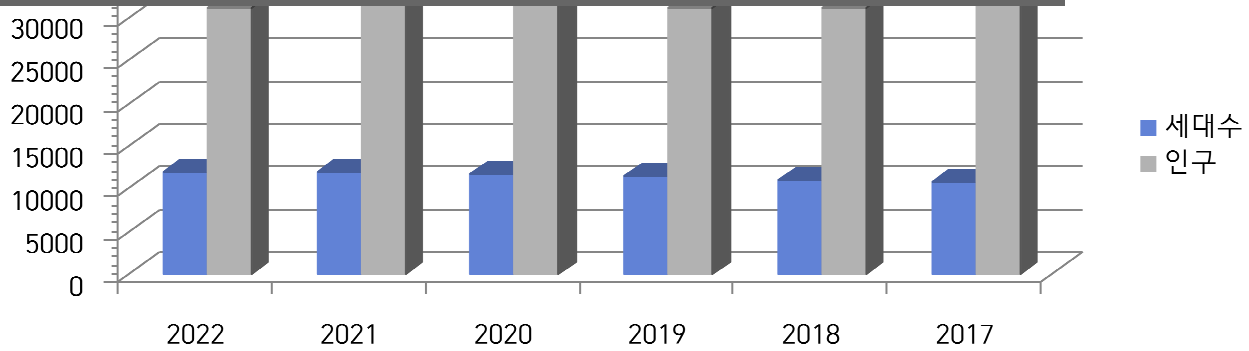

연도	2022	2021	2020	2019	2018	2017
세대수(세대)	11,878	11,909	11,724	11,313	10,813	10,760
인구(명)	31,087	31,499	31,542	31,054	30,996	31,622

#### ○ 자생단체 현황

(2022.7.30. 기준)

계	주민자치 위원회	통장 자율회	새마을 협의회	새마을 부녀회	지역사회 보장협의체	방위 협의회
124	36	29	4	13	20	22

#### ○ 사회복지 대상 현황

(2022.7.30. 기준)(세대/명)

기초생활 수급자	한부모 가족	차상위 계층	기초연금 수급자	등록 장애인	입양아동	본인부담 경감대상자
167/334	63/165	43/59	856/1,042	679	-	23/34

#### ○ 주요시설

공공기관	학교			금융기관	경로당	종교시설			의료 시설	기타
3	초등	중등	고등	10	12	교회	사찰	기타	54	-
	2	2	2			-	21	-		

## 1) 구성 현황

○ 자치위원 : 36 (남 15명, 여 21명)

- 위촉기간 : 2020. 12. 29. ~ 2022. 12. 31 [2년]

○ 성별/연령별 현황

(단위:명)

계	성별		연령대				
	남	여	30대이하	40대	50대	60대	70대
36	15	21	1	9	18	6	2

○ 임원 구성

- 회장 1명, 부회장 2명, 감사 2명, 분과장 4명, 사무국장 1명

○ 분과 구성 : 4개 분과

- 교육 : 아동·청소년·성인에 이르는 교육활동과 관련된 분과
- 문화홍보 : 마을행사, 축제, 문화프로그램 등과 관련된 분과
- 환경자연생태 : 마을의 주거환경, 자연, 환경등과 관련된 분과
- 마을공동체복지 : 마을공동체활동, 복지, 마을봉사 등과 관련된 분과

○ 조직 현황

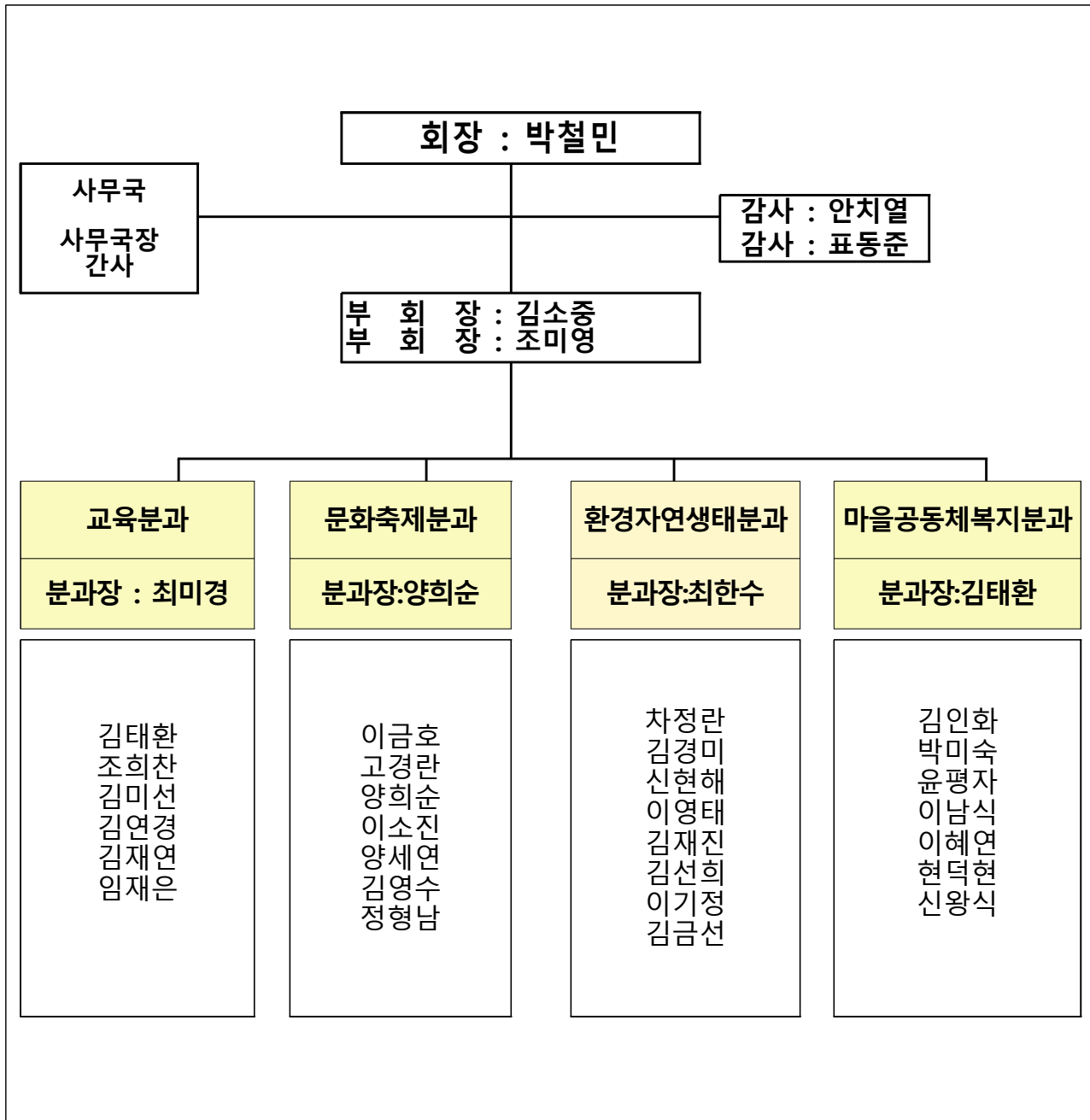

2) 운영 개요

- 운영기간 : 2023. 1. 1. ~ 12. 31. [1년간]
- 운영방법
  - 정기회의 : 월 1회 (둘째주 목요일 18:30)
  - 임원회의 : 월 1회 (첫째주 목요일 18:30)
  - 분과위원회 회의 : 월 1회 (정기회의 전 월 마지막주)
  - 주민총회 : 연 1회 개최

## ○ 운영내용

- 주민자치위원 자치역량강화를 위한 주민자치교육 및 워크숍 실시
- 정기적인 회의체계 구축과 운영
- 마을 의제 발굴 및 사업계획 수립
- 주민총회와 주민투표로 수립된 주민자치계획 사업 실행
- 주민총회 개최

## 04

## 2023년도 자치계획(안)

### 1. 주민자치회 운영계획

#### 1) 정기적인 회의체계 구축과 운영

##### ○ 정기회의 운영

- 운영방안 : 전체 주민자치회 위원이 참여하는 회의를 정기적으로 운영하여 자치활동 활성화와 주민자치회 운영의 내실화 도모
- 운영기간 : 2023. 1. ~ 12.
- 내 용
  - 정기회의 월 1회(매월 둘째주 목요일) 운영, 필요 시 임시회의 진행
  - 각 분과위원회에서 상정된 안건에 대한 최종 심의, 의결
  - 주민자치회 운영에 관한 전반적인 계획 수립

##### ○ 분과위원회 운영

- 운영방안 : 정기적인 분과 활동을 통하여 각 분과별 주제에 맞는 마을 의제를 발굴하고, 사업을 계획하여 분과 중심의 사업 실행 추진체계 구성
- 운영기간 : 2023 . 1. ~ 12.
- 내 용

- 분과의 특성에 맞는 주제로 분과위원회 활동 실시
- 일반 주민 대상 분과위원 모집

## ○ 임원회의 운영

- 운영방안 : 정기적인 임원진 회의를 운영하여 실행력을 높이고 자치운영 내실화 도모
- 운영기간 : 2023 . 1. ~ 12.
- 구 성 원 : 총 10명 (회장, 부회장2, 감사1, 사무국장1, 재무1, 분과장4)
- 내 용
  - 임원회의 월 1회(매월 첫째주 목요일) 운영
  - 정기회의에 올릴 안건 검토 및 상정
  - 정기회의에서 의결한 안건에 대한 실무집행 논의

## ○ 민관회의 운영

- 운영방안 : 민·관 간담회와 회의를 통해 주민자치계획의 내실화와 사업의 실행력을 강화하고 지속적인 민관협력체계 구축
- 운영기간 : 2023 . 1. ~ 12.
- 구 성 원 : 총 5명
  - 주민자치회 회장, 부회장, 사무국장, 간사
  - 동장, 주민생활지원팀장, 담당 주무관
- 내 용
  - 민관이 공동으로 논의해야 할 의제에 대한 민관간담회 실시
  - 민관이 공동으로 사업을 진행하기 위한 실행방안 회의 진행

## 2) 위원 역량강화 워크숍 및 교육 실시

### ○ 자치역량강화 워크숍·교육 계획



연번	교육명	추진시기	장소	교육내용
1	역량강화 실무교육	2023. 2. ~ 3.	사회적경제마을 지원센터	사업실행 실무교육, 분과 활동과 역할에 대한 실무 워크숍
2	의제발굴 워크숍	2023. 3. ~ 5.	청라1동 행정복지센터 또는 사회적경제마을 지원센터	마을 의제 발굴 워크숍을 통한 소통 및 논의
3	선진 주민자치회 벤치마킹	2023. 하반기	미정	주민자치회 활동 및 주민총회 탐방
4	역량강화 워크숍	2023. 10. ~ 11.	미정	주민총회 평가 및 주민자치회 비전 수립 워크숍
5	주민자치 리더교육	2023. 10.	사회적경제마을 지원센터	지역의 문제를 해결하는 리더그룹에 대한 교육

※ 상기 일정은 담당부서 및 사회적경제마을지원센터 교육 일정에 따라 변동될 수 있음.

### 3) 마을의제 발굴 및 사업계획 수립

#### ○ 마을의제 발굴

- 운영방안 : 분과위원회별 마을 자원조사 및 공론화 과정을 통하여  
다양한 마을의제 발굴
- 운영기간 : 2023. 1. ~ 4.
- 내 용
  - 각 분과와 관련된 주민욕구, 마을의 필요자원, 활용 가능 자원  
등을 조사하여 분과위원회 정기회의 시 논의 및 공유

- 분과별 1이상 사업 발굴 및 6월 정기회의 때 보고 진행

#### ○ 분과위원회별 사업계획 수립

- 운영방안 : 발굴한 마을 의제 중 2024년 사업화를 진행할 의제를 최종 선정하고, 세부 사업계획을 수립하여 자치계획(안) 및 총회 안건으로 상정
- 운영기간 : 2023. 6. ~ 8.
- 내 용

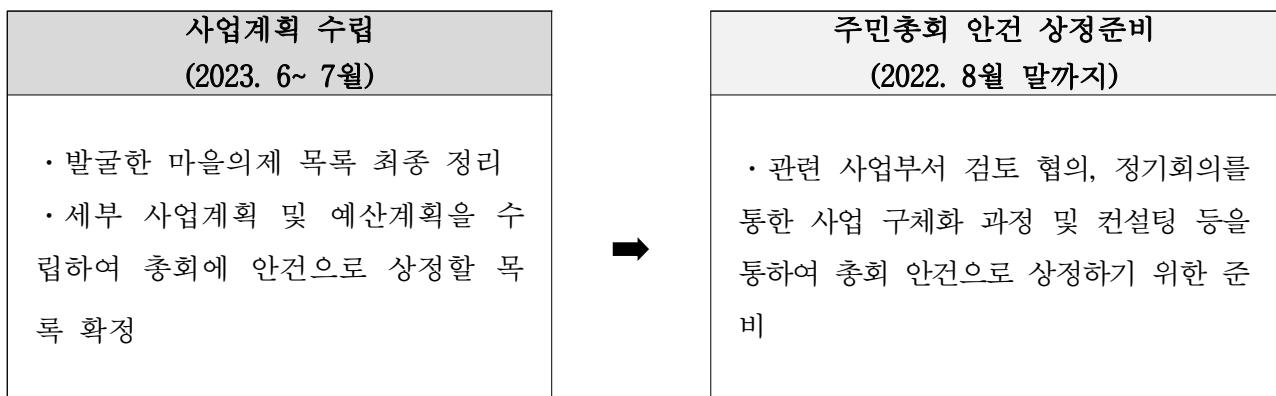

#### 4) 자치계획 사업 실행

##### ○ 2022년 9월 주민총회에서 의결된 자치계획 실행

- 운영방안 : 수립된 자치계획을 분과위원회가 주도적으로 사업을 실행하며, 규모가 큰 사업의 경우에는 다른 분과에서 지원
- 운영기간 : 2023. 3. ~ 11.
- 내 용
  - 2022년 9월 주민총회에서 의결된 주민자치계획 사업 실행
  - 분과 사업별로 최종 실행계획 및 예산계획서 작성 후, 정기 회의에서 의결하여 사업 진행

##### ○ 동에 배정된 주민참여 예산사업 실행

- 사업프로세스

시기	2022.5월~6월		2022. 8월		2022.9월		2023.2월~11월
주체	주민자치회	➡	주민자치회	➡	주민자치회	➡	주민자치회
내용	마을 의제 발굴 사업제안서 작성		자치계획(안) 수립		주민총회 개최 자치계획 의결 우선순위 투표		사업시행

## - 주민자치회형 주민참여예산 제안사업

· 제안사업 : 총 8건

· 예 산 액 : 70,000천원

\* 市 주민참여예산 제안사업 40,000천원, 區 주민참여예산 제안사업 30,000천원

· 사업목록 [상세 내용은 붙임의 제안사업 목록 참조]

관리번호	사업명(의제)	소요예산(천원)	분과	비고
총계				
區 자치-1	명랑쌀롱 (어서와~이런카페는 처음이지?)	15,570천원	교육분과	주민주도형
				
區 자치-2	시가랩 시작할래요!	5,660천원	환경자연생태분과	
				

관리번호	사업명(의제)	소요예산(천원)	분과	비고
區 자치-3	친환경! 필환경!	4,880천원	환경자연생태분과	
				
區 자치-4	우리동네 배움터	6,660천원	마을공동체복지분과	주민주도형
				
區 주민참여예산 제안사업	소 계			
市 자치-1	청라연일공원 3D 트릭아트 설치	20,100천원	문화축제분과	주민주도형
				

관리번호	사업명(의제)	소요예산(천원)	분과	
市 자치-2	청라1동 주민공청회 (청라의 목소리를 들려주세요~)	12,405천원	마을공동체복지분과	
	<div><div>시 주민주도형 2번</div><div><div>청라1동 주민자치회 마을공동체복지분과</div><div>청라1동 주민공청회</div><div>“청라의 목소리를 들려주세요~”</div><div>청라1동 주민들의 참여를 기반으로 한 공공질의!!!</div><div><div>▶사업기간 : 2023. 4월 ~ 10월</div><div>▶사업내용 : 지역 현안 문제 해결과 주민의견 수렴을 위해 민관이 함께 토론의 장 마련</div></div><div>사업비 : 12,405천원(시비)</div><div><div>문화체육/반려동물/복지/주거</div><div>교통/주차/안전 등</div></div><div>2023 주민자치회형 주민참여예산 사업</div><div>교육/ 청소년 문제</div></div></div>			
市 자치-3	그린서구 클린청라	11,800천원	환경자연생태분과	주민주도형
	<div><div>시 주민주도형 3번</div><div><div>청라1동 주민자치회 환경자연생태분과</div><div>그린 서구 클린 청라</div><div>거리정화 및 쓰레기 불법투기 근절</div><div><div>상습 불법 투기지역 쓰레기통 설치(4~5월중)</div><div>2023년 상시 쓰레기 줄기(플로깅)</div><div>금연, 쓰레기투기 관련 드론 안내방송</div></div><div>사업비 : 11,800천원(시비)</div><div><div>쓰레기는 쓰레기통에~</div><div>여기는 금연구역입니다</div></div><div>쓰레기는 쓰레기통에~</div><div>2023 청라1동 주민자치회 주민참여예산</div></div></div>			
市 민관-1	스마트스크린 (키오스크) 설치	10,000천원	동센터형	민관협력형
	<div><div>시 민관협력형 1번</div><div><div>2023 주민자치회형 주민참여예산</div><div>스마트 스크린 (키오스크) 안내판 설치</div><div>기존 휴대이지 및 포스터 게시판이 아닌 키오스크를 활용한 스마트 홍보게시판 설치로 불필요한 홍보비용(전단지 및 현수막) 절약 홍보효과 상승 기대</div><div><div>동센터형</div><div>하나</div><div>청라1동 행정복지센터 정문 앞</div><div>두울</div><div>청라1동 주민자치회 자치사업 홍보 및 주민센터 문화, 체육 프로그램 안내</div><div>행사안내 홍보</div></div><div><div>김정라(80) / 주민</div><div>“청라1동 소식이 아주 잘 보이는구먼”</div></div></div></div>			
市 주민참여예산 제안사업	소계			

## 5) 주민총회 개최

### ○ 마을 축제와 결합한 주민총회 개최

- 운영방안
  - 주민자치회 운영보고와 자치계획을 주민에게 알림
  - 자치계획의 공론화 및 결정의 장을 마련하여 자발적 주민참여 독려
  - 함께 어울려 즐길 수 있는 마을 축제와 결합하여 진행
- 운영기간 : 2023. 9 ~ 10월 중
- 장 소 : 청라1동 관내
- 대 상 : 청라1동 주민
- 소요예산 : 미정
- 내 용
  - 청라1동 자치계획 평가 및 내년도 계획에 대한 주민공론장
  - 주민자치회형 주민참여예산 제안사업 우선순위 투표

## 2. 주민자치센터 운영계획

### 1) 일반현황

#### ○ 주민자치센터 현황

인구수(명)	세대수	자치위원(명)	프로그램(개)	강의실(실)
31,087	11,878	36	37	7

#### ○ 주민자치센터 운영요원

계	주민자치회 간사	자원봉사자	프로그램 강사
4	1	3	19

#### ○ 주민자치센터 프로그램 분야별 현황

계	시니어	어린이	특화/야간	취미교양	생활체육	어학
37	4	1	3/5	9	9	6

## ○ 주민자치센터 운영 프로그램

연번	구분	주민자치센터 프로그램	대상	인원	요일	시간
1	시니어	시니어 노래교실	60세이상	50	화	10:00- 12:00
2	시니어	시니어 교정요가	60세이상	25	화/목	11:10- 12:00
3	시니어	시니어 일링요가	60세이상	25	화/목	12:10- 13:00
4	시니어	시니어 사교댄스	60세이상	25	화/목	15:10- 16:00
5	어린이	어린이 미술교실	7세- 초2	15	월	16:00- 17:30
6	특화	가야금	성인	8	수	10:00~ 12:00
7	특화	인현대생활과학교실	초등1- 3	10	화	17:00- 18:00
8	특화	장애인 풍물	중등이상	10	수	16:00- 18:00
9	취미교양	우쿠렐레	성인	20	화	10:00- 12:00
10	취미교양	서예 or 연대서예	성인	15	월	10:00- 12:00
11	취미교양	알기 쉽게 서양화	성인	15	목	09:30- 12:30
12	취미교양	쉬운 조상화&캐리커쳐	성인	15	수	09:30- 12:30
13	취미교양	라탄공예	성인	15	수	10:00- 12:00
14	취미교양	아브루타 독서토론(월2회)	성인	15	둘.넷째(수)	10:00- 12:00
15	취미교양	감성수채화 캘리그라피	성인	20	금	10:00- 12:00
16	취미교양	뮤직 난타	성인	20	금	14:10- 16:10
17	취미교양	올드팝송	성인	20	목	10:00- 12:00
18	생활체육	요가 1	성인	25	월/수/금	09:00- 09:50
19	생활체육	요가 2	성인	25	월/수/금	10:00- 10:50
20	생활체육	줌바 피트니스 1	성인	25	월/수/금	11:10- 12:00
21	생활체육	안국무용	성인	20	월/수	14:30- 16:00
22	생활체육	사교댄스	성인	25	화/목	17:00- 17:50
23	생활체육	탁구 1	성인	20	월/수	13:00- 15:00
24	생활체육	토요 당구	성인	20	토	09:30- 12:30
25	생활체육	라인댄스 조금	성인	25	화/목	09:00- 09:50
26	생활체육	라인댄스 중급	성인	25	화/목	10:00- 10:50
27	어학	중국어외와 조금	성인	18	월	13:00- 15:00
28	어학	중국어외와 중급	성인	18	화	13:00- 15:00
29	어학	미리 떠나는 해외'여행 영어'	성인	18	월	10:00- 12:00
30	어학	짜막없이 영외보기'스크린 영어'	성인	18	월	13:00- 15:00
31	어학	영어외와 조금	성인	18	수	14:00- 16:00
32	어학	영어외와 중급	성인	18	금	14:00- 16:00
33	저녁	저녁 왕초보 드로잉스케치	성인	20	화	19:00- 20:50
34	저녁	저녁 감성수채화 캘리그라피	성인	20	목	19:00- 20:50
35	저녁	저녁 여성요가	성인	25	화/목	19:00- 19:50
36	저녁	저녁 남성요가	성인	20	화/목	20:00- 20:50
37	저녁	저녁 탁구	성인	20	화/목	18:50- 20:50

## 2) 세부 운영계획

### ○ 운영방향



- 주민자치회가 주도적 · 자율적으로 주민자치센터 운영
- 주민자치센터 프로그램의 다양화
- 간담회 및 설문조사 실시

#### ○ 취미교양교실 분기별 프로그램 운영

- 운영방안 : 주민요구를 반영한 다양한 프로그램 운영을 통해 문화적 욕구 충족 및 평생학습의 기회 제공
- 운영기간 : 2023년 1월, 4월, 7월, 10월 (4회: 분기별 1회)
- 대 상 : 관내 주민 및 프로그램 수강을 원하는 타동 주민
- ※ 수강료 면제 : 국민기초생활수급자, 유공자, 등록장애인(거주구분 없음)
- 내 용
  - 주민자치회 심사 결정에 따른 프로그램 선정 및 운영
  - 분기별 운영 1개월 전 수강생 모집
  - 주민 의견 수렴하여 다양한 계층이 참여할 수 있는 프로그램 개설 추진
  - 아동, 청소년 대상 프로그램 부재의 문제점 해결 노력

#### ○ 간담회 및 설문조사 실시

- 프로그램 강사와의 간담회를 실시하여 노고 격려 및 활성화 방안 논의
- 수강생을 설문조사를 통해 프로그램 개선 및 건의사항 수렴
- 주민의 의견을 수렴하여 프로그램 운영에 주민들의 자발적 참여 유도

#### ○ 주민자치센터 프로그램의 활성화

- 서구 주민자치센터 프로그램 경연대회 참가
- 프로그램별 우수작품 전시
- 프로그램 강사 및 수강생의 프로그램 활동에 대한 동기 부여



### 3. 분과별 운영계획

분과명	인원(명)	사업내용	추진시기
교육분과	8명	청라1동에 거주하는 주민들의 정서, 문화적 함양을 위해 다양한 활동으로 노력하고 있습니다. “한 아이를 키우는데 온 마을이 필요하다”는 말은 바쁜 현대생활 속에서 더욱 더 그 필요성이 높아지고 있습니다. 자녀를 키우기에 좋은마을, 청라1동 주민자치회 교육분과가 함께합니다.	2023. 1. ~ 12.
문화축제분과	9명	명화의 공원인 청라1동 연일공원내 트릭아트 포토존 설치로 완공시 많은 방문객이 예상되는 지역으로 방문객들이 지역문화와 역사를 보고 느끼고 즐기면서 행복을 남길 수 있도록 다양한 방법으로 지역이 홍보될 수 있도록 유도하고 더불어 지역문화 창달에 기여하고자 합니다.	
환경자연생태분과	8명	금연에 대한 심각성과 문제해결을 하기 위해 지역주민의 의식과 지역 청결을 위해 지역 환경보전에 관심을 키우고자 금연캠페인과 주변 쉼터에 쓰레기통 보급을 늘리며 주민자치회 클린업데이를 부활코자 합니다	
마을공동체 복지분과	9명	세대간 갈등을 해소하여 관계증진, 건강한 삶, 아름다운 삶을 만드는 계기를 만들고, 우리 동네 배움터라는 교류의 장으로 자전거 안전교육과, 반려견 에티켓 교육을 많은 주민이 참여할 수 있도록 하고자 합니다.	

### 1. 권한과 책임의 강화

- 주민자치에 대한 저변확대를 통해 주민자치회의의 권한과 책임을 강화하고, 자치계획 및 사업 직접 수행

### 2. 주민이 주인인 청라1동

- 주민의 의사를 반영하는 민주적 결정구조로 주민주도형 사업을 지속 발굴하여 주민이 진짜 주인인 마을 구축

### 3. 지역문제 주민참여로 해결

- 주민참여를 통해 주민들에게 결정권을 부여함으로써 관주도가 아닌 주민 주도적 지역 문제 해결

[별첨] 2023년 주민자치회형 주민참여예산 사업 제안서

- 2022년 주민자치회형 주민참여예산 사업 발굴(2023년 실행) -  
**청라1동 제안사업 목록(총 4건)**





■ 주민주도형 : 총 4개 사업

연번	구분	사업명	사업비 (천원)	주요내용
계		4개 사업	32,770	
1	자치-1	명랑 쌀롱(카페) (어서와, 이런카페는 처음이지?)	15,570	○ 사업기간 : 2023. 3. ~ 9. ○ 사업위치 : 청라1동 행정복지센터 ○ 사업내용 - MBTI검사를 통한청소년의 진로 찾기와 부모님과의 소통방법 솔루션 - 청소년을 위한 토크콘서트와 학습멘토링 등
2	자치-2	시가랩 시작할래요?!	5,660	○ 사업기간 : 2023. 5. ~ 10. ○ 사업위치 : 청라1동 수변공원 ○ 사업내용 - 시가랩(담배꽁초처리포장지) 교부 - 금연 캠페인, 쓰레기줍기
3	자치-3	친환경 필환경	4,880	○ 사업기간 : 2023. 5. ~ 10. ○ 사업위치 : 심곡천 / 행정복지센터 ○ 사업내용 - 흙공 던지기 - 친환경비누, 친환경화장품 만들기
4	자치-4	우리동네 배움터	6,660	○ 사업기간 : 2023. 3. ~ 11. ○ 사업위치 : 청라1동 행정복지센터 ○ 사업내용 - 자전거 안전교육(3회), 반려견 에티켓교육(3회), 우리가족 대화법교육(3회)

**사업명 : 명랑 쌀롱(카페)** [가제, 어서와, 이런 카페는 처음이지?]  
[청라1동 - 교육분과]

제안번호	자치-1	추진유형		주민주도형
대표제안자	최미경	담당자	주민자치회	최미경
			동센터	박민서(
사업기간	2023. 3 ~ 2023. 9.	총사업비		15,570,000원
사업위치	○ 청라1동 주민센터 내 강당, 청초랑 카페			
추진필요성	청라1동 청소년들의 설문조사내용을 토대로 한 ‘일심동체’ 프로그램 ○ 마을을 돌아보면 학원은 많지만 청소년들의 마음을 읽어주고 쉼만한 공간은 없다. 청소년들의 공간을 만드는 일은 한해의 사업으로 진행되기 어렵지만 청소년들에게 내 자신이 나의 쉼터가 될 수 있는 방법을 알려 줄 필요가 있다. ○ 사춘기! 지나갈 때 까지 본인도, 부모와의 관계도, 학습도 포기해야만 하는 걸까? 아름다운 청소년기가 될 수 있도록 능동적으로 해쳐나갈 수 있는 노력과 방법 필요. ○ 고리타분한 교육과 부모와 함께 하는 교육은 청소년들에게 거부감을 줄 수 있으므로 흥미를 느끼고 부담없이 참여할 수 있는 환경 조성 필요. 레트로 컨셉으로 일일 카페 분위기 조성하여 재미있고 편안하게 참여 할 수 있도록 구성.			
사업내용	○ 추진일정 ‘명랑쌀롱(카페)’ 청소년들이 재미있게 나를 알아가고 진로와 소통방법 찾게하는 프로그램 -2023 3월 : MBTI를 활용한 부모와 자녀간의 소통 솔루션 제시 -2023 4월 : 핑거맵으로 진로적성 찾기 -2023 5월 : 대학 탐방 투어 -2023 6월 : 내 마음에 내리는 단비 토크(talk talk)—십대와 소통하는 토크콘서트 -2023 7월 : 건강한 몸, 건강한 마음 메이킹 -2023 8월 : 부모교육-어떻게 학습코칭을 할까? -2023 9월 : 부모교육-미리크리스마스 리스테라피 ○ 사업대상 : 청소년과 학부모 ○ 사업내용 사춘기, 진로, 학습으로 인해 어려움을 겪고 있는 청라1동의 청소년들과 부모가 서로 갈등을 해소하고 서로의 마음을 바로 알기 위해 흥미로운 방법으로 해결방안을 제공하고자 각 분야의 저명하신 강사님들을 통해 솔루션 제공			

세 부 사 업 내 용	취지	강의나 테스트라는 것 자체가 청소년들에게 거부감을 줄 수 있지만 그 과정이 없이는 올바로 파악할 수가 없다. 강의참여 자체가 부담스럽지 않도록 행사명칭을 부담없게 만 들고 공간을 카페처럼 구성하여 편안하게 임할 수 있도록 한다.		
	공간 구성	○ ‘철수와 영희’ 와 같은 80년대 컨셉으로 일러스트로 현수막,미니포스터,문구 부착. ○ 포토패널을 이용해 혼자 또는 엄마와 포토타임 ○ 설치가 쉽거나 쉽게 붙이고 뗄 수 있는 방법으로 구성		
		현수막	문구 포스터	포토 패널
				
	3월	<p>MBTI를 통한 서로 다른 성격유형의 이해 및 부모자녀소통법 (30명)</p> <p>○목표 MBTI검사를 통해 부모와 자녀의 성격유형을 이해하고 비폭력 대화로 부모와 자녀가 공감하고 소통하며 행복한 가족 생활의 해답을 같이 찾아본다.</p> <p>○검사대상: 성격을 바로 알고 소통하고 싶은 부모와 청 소년 신청자</p> <p>○진행 -MBTI성격유형검사하기 및 내 유형파악하기 -E/I지표 이해,S/N지표 이해,T/F지표 이해,J/P지표 이해 및 워크샵 -MBTI유형별 소통방식 및 대화법</p>		
	4월	<p>핑거맵으로 진로적성 찾기(20명)</p> <p>○목표 1. 타고난 나의 기질적 특성을 이해함으로 자아정체성을 확립 하고 나에게 잘 어울리는 진로를 탐색할 수 있다. 2. 다양한 기질이 있음을 인식하고 집단 활동을 통하여 친구 들의 기질적 특성에 대한 이해의 폭을 넓혀 원만한 교우 관계 를 통해 행복한 학교생활을 유지할 수 있다.</p> <p>○검사대상: 적성을 알고 싶은 청소년 신청자</p> <p>○진행 -검사:1인당 3분 소요, 1:1검사 및 결과물 모바일 전송 -강의, 워크시트지 작성, 그룹별 활동, 전체발표, 마무리</p>		

세 부 사 업 내 용	5월	대학 탐방 투어 (30명)	
		<ul style="list-style-type: none"> <li>○ 청소년의 동기부여 프로젝트</li> <li>○ 좋은 대학에 가라는 백마디 말보다 직접 보는 것이 최고! 아름답고 여유있는 대학 캠퍼스와 그곳의 낭만, 그 속에서 더 큰 목표를 향해 노력하는 대학생들을 보면서 동기 부여.</li> </ul>	
	6월	<p>내 마음에 내리는 단비 토크톡(talk talk)— “니가 웃었으면 좋겠어” (30명)</p> <ul style="list-style-type: none"> <li>○ 음악과 함께 심대와 소통하는 토크콘서트와 싸인회</li> <li>○ 거리의 청소년을 돌보는 것을 계기로 심대와 소통하는 강사와 함께 심대의 사춘기와 꿈, 생활, 관계를 청소년과 직접 대화하며 메시지를 전달하는 시간으로 부모와 자녀가 모두 행복한 교육철학을 만나볼 수 있을 것이다.</li> </ul>	
	7월	<p>건강한 몸, 건강한 마음 메이킹 (30명)</p> <ul style="list-style-type: none"> <li>○목표</li> </ul> <p>올바르지 못한 방법으로 과하게 근육을 키우려는 청소년들이 급증하고 있는 상황에서 올바른 성장을 하며 더불어 건강한 몸을 만들 수 있는 방법을 알려준다.</p>	
	8월	<p>부모교육-어떻게 학습코칭을 할까? (30명)</p> <ul style="list-style-type: none"> <li>○좋은 학습법, 너무 많죠? 정말 내 자녀에게 도움이 되는 학습법인지, 들어 보기는 했지만 혹시 잘못 알고 있는 것은 없는지 함께 살펴볼까요?</li> <li>○-학습 코칭의 기초(자기주도학습의 기본 개념) <ul style="list-style-type: none"> <li>-코칭 포인트 &amp; 코칭 사례(학년별 실제 적용 가이드)</li> <li>-미취학, 초등학교, 중학생, 고등학생의 코칭 포인트</li> <li>-필수 학습법 코칭(성공적인 학습 지도법 배우기)</li> </ul> </li> </ul>	
	9월	<p>미리크리스마스 리스테라피 (부모, 자녀 개별 참여가능) (20명)</p> <ul style="list-style-type: none"> <li>○목표</li> </ul> <p>청소년들에 대한 원예치료에 대해서는 개별사례 연구와 집단 프로그램에서 빠른 속도로 효과가 증명되고 있다. 청소년을 위한 치료 프로그램은 청소년들이 자신들이 속한 환경에 대하여 긍정적인 영향을 줄 수 있다는 깨달음을 갖게 하고 자아존중감을 향상시켜 대상자를 지지하며 재활의 기회를 제공한다.</p> <ul style="list-style-type: none"> <li>○크리스마스 장식으로 활용 가능</li> </ul>	

	지출항목	산출근거	금 액	비 고
사 업 비 산 출 내 역	3월 강사비	강사3시간=최초250,000+초과매시간 (100,000×2)=450,000원	450,000원	
	4월 강사비	최초250,000+초과매시간 (100,000×2)=450,000원	450,000원	
	5월 (보조강사)	대학가이드50,000×2명×4시간=400,000원	400,000원	
	6월 강사비	최초250,000+초과매시간 (100,000×2)=450,000원 음악밴드(다수인출강기준)5인×2시간이상=700,000	1,150,000원	
	7월 강사비	최초250,000+초과매시간 100,000=350,000원	350,000원	
	8월 강사비	최초250,000+초과매시간 100,000=350,000원	350,000원	
	9월 강사비	최초250,000+초과매시간 100,000=350,000원	350,000원	
	활동비	자원봉사자 3명×7회×10,000×2시간=420,000	420,000원	
	물품구입비	❶ 공간구성용 자재, 테이프, 점착스프레이 등 ❷ 3월 MBTI 검사비=20,000×30명=600,000원 ❸ 4월 핑거맵 검사비=30,000×20명=600,000원 ❹ 9월 리스재료비=25,000×20명=500,000원	4,000,000원	
	홍보 및 인쇄비	현수막(대형,중형)과 베너,대형프린트,전단지,웹전단 50,000원×9장×7회 = 3,150,000원	3,150,000원	
	교육비	도서구입 6월 강사도서 싸인회30명×15,000	450,000원	
	업무추진비	운영사업을 위한 각종활동경비(총 사업비의 10%이내)	1,500,000원	
	공공운영비	우편, 송금수수료 등(사업비의 5%이내)	50,000원	
	식비 및 다과비 (사업비의 20%이내)	○5월 탐방-식비:40명×8,000=320,000 -다과비:40×4,000=160,000 ○3시간 행사 참여자를 위한 다과비 4,000×80명(3월,4월,6월)=320,000	800,000원	
	임차료	5월 대학탐방 버스임차 600,000*2대	1,200,000	
	여행자보험	40명×10,000	400,000	
	총 계		15,570,000원	
사 업 효 과	○ 제안된 프로그램을 경험한 청소년들이 아름다운 자아를 찾고 더 나아가 마을의 또래 안내자가 되어 친구들도 건전한 삶을 향해 한걸음 더 나아갈 수 있기를 기대. ○ 부모님도 한 아이를 키우는데 온 마을이 필요하다는 마음으로 건전한 청라1동을 만드 는데 힘쓰고 마을에 대한 애착과 자긍심을 가질 수 있다. ○ 주민자치회에 대한 의식 고취하여 마을 의제 개발과 발전에 관심 유도			



# 강사 이력

	<p><b>소속 및 직위</b> 주식회사 핑거맵 대표 (010-6000-0000, fingermap@naver.com)</p> <p><b>전 문 분 야</b> 지문적성검사, 진로상담, 취업상담</p> <p><b>학 력</b> 상담심리학 학사</p>	<p><b>약력</b></p> <ul style="list-style-type: none"> <li>• 現 휴먼엔파트너즈 대표</li> <li>• 現 솔브릿지대학교 Career Development 시간강사</li> <li>• 現 한국능률협회 컨설턴트</li> <li>• 前 인천제대군인지원센터 전직강사</li> <li>• 前 국방부 장병대상 독서코치</li> <li>• 前 한국고용정보원 전문강사</li> <li>• 前 한국중견기업연합회 전문위원</li> <li>• 前 인천창조경제혁신센터 전문강사</li> <li>• 前 인천서구공공복지서비스센터 재취업촉진위원</li> <li>• 前 &lt;NCS&gt;기업활용컨설팅&gt; 채용컨설팅 전문가</li> <li>• 前 대전보건대학 취업진로교육 강사, 컨설턴트</li> <li>• 前 퇴직연금공단 미래설계 교육</li> <li>• 前 한국관광대학교, 전주대학교 외래교수</li> <li>• 前 학지사, 어세스타 AAF 교사연수 전문강사</li> <li>• 前 ACOHR, Valleria Asia Pacific 컨설턴트</li> <li>• 前 어세스타 심리검사개발 컨설턴트</li> </ul>
<p><b>경력사항 및 수행실적</b></p>	<p><b>주요이력</b></p> <ul style="list-style-type: none"> <li>• 現 한국여성 지문적성검사기관 대표, (주)핑거맵 대표이사</li> <li>• 前 숙명여자대학교 평생교육원교수, 동국대학교 사회교육원교수, 서울대학교 외래강사</li> </ul> <p><b>강의분야</b></p> <p>[강사양성과정] (주)핑거맵 민간자격증 양성과정/숙명여대 지문평가사 양성과정/동국대학교 지문평가사 양성과정/홍익대학교 CEO과정/강북여성개발센터 진로적성지도사 양성과정/서울북부여성발전센터 커리어덕터 양성과정/성동교육청 부장교사 교육 등</p> <p>[대학취업컨설팅] 서울대학교, 연세대, 고려대, 한양대, 중앙대, 홍익대, 성신여대, 동국대, 건국대, 숙명여대, 한신대, 충남대, 전남대, 부산신대, 동원대, 단국대, 한국외국어대, 서강대학교 등</p> <p>[지자체 취업박람회 및 취업컨설팅] 서울잡페스티벌, 경기도 일자리박람회, 포항시 청소년진로박람회, 국방취업박람회, 제주시 취업박람회, 여성취업박람회, H서울Job페스티벌 등 다수</p>	<p><b>주요 저서 / 자적</b></p> <p>[MBTI] MBTI를 통한 자기분석 및 타인과의 관계 [역량 설계 및 면접면담개발] 기업 역량 설계, 구조화된 면접개발 및 교육, Group Discussion 개발 [선발용 인적성검사개발] DCAT, HMAT, LG Way Fit Test, GS Retail, CJ Telenix, POSCO 등 선발용 검사 개발 - 인성검사, 적성검사, 상황판단검사, 장서역량검사, 흥미검사 개발 [대학교 검사개발] 가톨릭대학교 프론티어 온라인검사, 예고병인성검사 개발(2017, 상표권 등록) [선발용 인성검사 개발] 기업인재상 맞춤형 인성검사 개발(2019-00호)제2단, 00교육재단 등 시행 중 [대학생활적응도검사 개발 및 시행] 대전보건대학교 2019-학제, 경남대학교 12학년 6,000명, 시행(2019) [NCS] 직업기초능력 예비문항 개발, 직업기초능력 교수연수강의, 직업상담사를 위한 NCS 교육, NCS 클라임드케어 [전직분야 강의 및 컨설팅] 신종면 생애경력 설계, 자기분석을 통한 경력 분석, 직업선택검사, 면접대비전략, 퇴직후 일의 변화, 입사지원서 및 경력기술서 작성법, 경험을 통한 경력 분석 [교수님 대상 강의] 동주대 ncs, 경남정보대 ncs, 원광대 채용전략의 이해, 대전보건대 채용전략 [역량평가센터] 중앙인사원, 한국도로공사, 양주시청, 화성시청, 대전시청 등 [면접관 및 면접관 교육] SBA서울산업진흥원, SR, 파주시설관리공단, 인천항만공사, 한국산업단지공단, 인제시설관리공단, 한국원자력환경공단, KEB하나은행, 소사원시운영, 서울디자인재단, 한국원자력환경공단, 기업은행, 농협은행, 농업중앙회, 한국가스안전공사, 국립생태원, 한국수력원자력, 인천도지사, 한국도로공사, 코레일테크, 한국수출입은행, 우리은행, 예금보험공사, 한전KPS, 사천시설관리공단, KB국민은행, 금융감독원, KOICA 등 면접위원 및 내부면접관 교육</p> <p>• 저서: 강사트렌드코리아(2020)(2019) • 잡코리아-인성검사(19), 취업포개기 딱지' 중소기업-인간지역 중소기업, 경기지역 중소기업 분석(18), 한국직업방송 청상유수-중간기업 발표하기(17), 대기업인적성검사의 이해(17), INN 예민수의 시사각각-중간기업 취업하기(15) • 베이비부머전직교육, 창직지도사1급, 긍정심리전문가, 역량강화서비스/강제카드 퍼실리테이터, 블라인드채용면접관, ASSESSOR 교육, NCS 채용/재직자 컨설팅 전문가, ENNEAGRAM 전문가, MBTI전문강사, STRONG 전문강사, CAPS 전문강사, 청년취업역량프로그램 전문강사, 학습지도사1급, 표현예술심리치료사 1급, 중등교과 2급 교사 등</p>
<p><b>기타(자격 및 이수, 저서 등)</b></p>	<p><b>자격 및 이수</b></p> <ul style="list-style-type: none"> <li>• 청소년상담사 3급(여성가족부)</li> <li>• 사회복지사 2급(보건복지부)</li> <li>• 저서 "내 아이의 지문에 미래가 숨어있다"</li> <li>• "빅데이터 기반 지문적성검사의 모든것, 핑거맵"</li> </ul>	<p><b>출강 경력</b></p> <ul style="list-style-type: none"> <li>• 국방전직교육원, 서울일자리센터, 서울지방고용노동청, 대전경통상진흥원, 아시아경제, 안산시청, 인천경통, 인천창조경제혁신센터, 인천고용복지플러스센터, 농수산유통공사, 서부발전, 한국원자력환경공단, 인천항만공사, 한국중견기업연합회, 글로벌마이스터중앙회, 충남테크노파크, 대한장애인체육회, 청년재단, 한국과학재단 등에서 강의</li> <li>• 연세대, 서강대, 아주대, 한국산업기술대, 신한대, 전남대, 전주대, 경남정보대, 동주대, 성균관대, 한국외국어대, 동국대, 경희대, 숭실대, 건국대, 국민대, 동덕여대, 성신여대, 상명대, 인천대, 한양대, 충남대, 충북대, 경상대, 경북대, 강원대, 강원대, 부산대, 한신대, 배재대, 우송대, 배재대, 목원대, 세종대, 서원대, 해전대 등</li> <li>• 인천마이스터고, 인천생활과학고, 인천비즈니스고, 인평자동차고, 하이텍고, 강남미디어고, 인천세무고, 인천여상, 선린인터넷고 등 특성화고 캠프 및 CAPS 교육 다수</li> </ul>
<p><b>2 강의 분야</b></p>	<p><b>글로벌 역량</b> 비즈니스 영어학습법 / 영어 프레젠테이션 / 글로벌 비즈니스역량(회의, 코칭, 상담 등)</p> <p><b>감성 커뮤니케이션</b> 프레젠테이션 / 발표 필살기 / 협상스킬 / 갈등과 조정 / 감정 코칭 / 소통</p> <p><b>퍼실리테이션 스킬</b> 강사양성 / 청소년 코칭 / 학습지도자 양성 / 부모교육 / 자기주도학습 촉진 / 임원 코칭 / 회의 촉진기술 / 창의적 솔루션(창의력개발, 문제해결 등) 학습</p> <p></p>	<p><b>이안꽃도매/글로벌플라워협동조합</b></p> <p>080-000-5631 010-9111-5631</p> <p>인천광역시 남동구 소래로 424</p> <p>제조, 도매, 무역</p> <p>www.eahnflower.co.kr</p> <p>동서양관, 관엽식물, 경조화환, 꽃바구니, 분재, 실내조경</p> <p>당사는 2007년 창업하여 업력 15년에 이르고 있으며, 인천 지역 화훼산업 분야에서 쌓은 평판과 식재 및 관리 기술 노하우로 경쟁력을 확보하고 있습니다. 각 공공기관과 개인정원에 압도적인 수준 경험 있으며, 각 기관과 회사의 주기적인 관리프로그램을 도입하여 관리드리고 있습니다. 또한, 화훼업을 영위하는 사업자와의 협동조합을 설립하여 화훼관리사를 양성하여 보급하는 일에 앞장서고 있습니다.</p>
<p><b>4 강의실적(최근 주요강의현황)</b></p>	<ul style="list-style-type: none"> <li>• 금산교육지원청, 홍천교육지원청, 평창교육지원청-학부모연수</li> <li>• 고양시, 군포시, 안양시, 연수구청-강사양성과정</li> <li>• 남서울대학교, 동명대학교, 송원대학교-학습법특강</li> <li>• (주)한솔교육-자기주도학습지도사과정(전과정운영/전직원대상)</li> <li>• 국민대학교-청중을 사로잡는 발표필살기</li> <li>• 중부대학교(고양, 충청)-자기주도학습 워크숍</li> <li>• 한림성심대, 우석대, 카톨릭대, 세명대, 군산대-학습법 특강</li> <li>• 건국대학교, 청주대학교-학습법특강</li> <li>• 경찰교육원, 우정공무원교육원-강사양성과정</li> <li>• 한국과학영재학교-교수법 특강(교사대상-자기주도학습특강)</li> <li>• 광고고, 권선중, 본오중, 신반포중, 이수중-자기주도학습</li> <li>• 건국대학교-교수법특강(말이 통하는 교수법) 외 다수</li> </ul>	<p></p> <p><b>여성기업제품 공공구매</b> <b>한국여성경제인협회 인천지회</b></p>



# 시가랩 시작할래!?

## [청라1동 - 환경자연생태분과]

제안번호	자차-2	추진유형		주민주도형	
대표제안자	최한수	담당자	주민자치회	최한수	
			동센터	박민서	
사업기간	2023.5. ~ 2023.10.	총사업비		5,660천원	
사업위치	○ 청라1동 수변공원				
추진필요성	○ 담배꽂초 무단투기로 인한 환경오염 및 미관저해				
사업내용	○ 추진일정 : 사업기간 중 수시 ○ 사업대상 : 청라1동 주민 ○ 사업내용 : 시가랩(담배꽂초처리포장지) 교부 청라1동 문화행사시 사전(동시) 진행 금연캠페인(서구보건소 지원), 담배꽂초줍기 동반				
사업비산출내역	지출항목		산출근거	금액(천원)	비고
	물품구입비		시가랩 100set*33,000=3,300,000	3,300	
			(1set=60봉 1봉=15장)		
			폼보드 등 문구류, 소모품	500	
	소계			3,800	
	업무추진비		사업진행 기획회의		
			식비 8,000원*10명*5회=400,000원	560	
			다과비 4,000원*10명*4회=160,000원		
	다과비		4,000원*50명*5회=1,000,000원	1,000	
홍보비		행사장 배너 제작	300		
소계			1,860		
총계			5,660		
사업효과	○ 담배꽂초 무단투기 근절 및 빗물받이 유입 방지 ○ 관내 환경정화				

# 친환경! 친환경!

## [청라1동 - 환경자연생태분과]

제안번호	자치-3	추진유형		주민주도형	
대표제안자	최한수(	담당자	주민자치회	최한수	
			동센터	박민서	
사업기간	2023.5. ~ 2023.10.	총사업비		4,880천원	
사업위치	○ 청라1동 행정복지센터				
추진필요성	○ 지속가능한 지구를 위한 친환경실천				
사업내용	○ 추진일정 - 사업기간 중 6회 ○ 사업대상 - 청라1동 주민 ○ 사업내용 - 하천정화 흙공던지기, 제로웨이스트 비누만들기, 친환경화장품 만들기				
사업비역 산출내역	지출항목		산출근거	금액(천원)	비고
	물품구입비	흙공 만들기 키트		200	
		비누,화장품30,000원*20명*4회=2,400,000원		2,400	
		문구류, 소모품 등		500	
	소 계			3,100	
	강사비		150,000원*4회=600,000원	600	
	업무추진비	사업진행 기획회의			
		식비 8,000원*10명*4회=320,000원 다과비 4,000원*10명*4회=160,000원		480	
	다과비		4,000원*25명*6회=600,000원	600	
	홍보비		행사용 현수막 50,000원*2장=100,000원	100	
	소 계			1,780	
	총 계			4,880	
사업효과	○ 심곡천 수질정화 ○ 일상 속 플라스틱, 화학물질 사용 감축				

# 우리동네 배움터

## [청라1동 - 마을공동체복지분과]

### 1. 제안사업 개요

제 안 번 호	자치-4	추진 유형	주민주도형
대 표 제 안 자	박미숙	담당자	주민자치회 박미숙 동센터 박민서
사 업 기 간	2023. 3. ~ 2023. 11.	총 사 업 비	6,660천원
사 업 위 치	청라1동 주민자치센터 내 강의실 및 관내 적합한 강의 장소		
추진 필요성	<ul style="list-style-type: none"> <li>○ 청라 1동은 주거 지역으로 반려동물 인구, 자전거 이용 주민이 많으며 핵가족 위주의 세대 구성이 많아 세대 갈등 발생 우려가 있음</li> <li>○ 자전거 도난 및 안전사고, 반려동물 에티켓 문제가 발생되고 있음</li> <li>○ 다양한 문제점을 주민을 대상으로 주민이 강사가 되고, 주민이 같이 배우는 마을공동체로서의 기능을 위한 교류의 장이 필요</li> </ul>		
사업 내용	<ul style="list-style-type: none"> <li>○ 추진일정 <ul style="list-style-type: none"> <li>- 2022년 3월 : 모집, 홍보</li> <li>- 2022년 4월~7월 : 자전거 안전교육, 반려견 에티켓 교육, 세대간 대화법 교육</li> <li>- 2022년 11월 : 평가 및 결산</li> </ul> </li> <li>○ 사업대상 <ul style="list-style-type: none"> <li>- 청라1동 주민 누구나</li> </ul> </li> <li>○ 사업내용 <ul style="list-style-type: none"> <li>- 자전거 안전 교육 (3회) 초등학생 대상 (20명 이내) : 자전거 안전교육, 안전퀴즈, 자전거 교육 이수증</li> <li>- 반려견 에티켓 교육 (3회) 주민대상 (20명 이내) : 반려견 간식만들기, 반려견 위급 상황시 대처교육, 반려견 에티켓 교육</li> <li>- 우리 가족 대화법 교육 (3회) 가족대상 (20명 이내) : 가족간 대화법 교육, 편지쓰기</li> <li>- 참여자 성과공유회 : 차년도 사업 욕구조사</li> </ul> </li> </ul>		

제안번호	자치-4	추진유형		주민주도형	
대표제안자	박미숙	담당자	주민자치회	박미숙	
			동센터	박민서	
사업기간	2023. 3. ~ 2023. 11.	총사업비		6,660천원	
사업비 산출내역	지출항목	산출근거		금액(천원)	비고
	강사비	주강사비 150,000원(2시간)*9회 = 1,350,000원		1,350	
	물품구입비	자전거 안전교육 문구류 20명*6,000원*3회=360,000원		960	
		반려견 에티켓 교육 간식 만들기 20명*6,000원*3회=360,000원			
		세대간 소통법 문구류 20명*4,000원*3회=240,000			
	활동비	봉사자 2인*10,000*2시간*9회=360,000		360	
	홍보 및 인쇄비	거리현수막 8장*60,000원=480,000 수업용 현수막 2장*50,000원=100,000 성과공유회 현수막 1장*50,000=50,000		630	
	다과 및 식비	참여자 다과비 4,000 * 60명* 9회=2,160,000 성과 공유회 8,000*60명*1회=480,000		2640	
	업무추진비	식사 8,000*9명*6회=480,000 다과 4,000*9명*6회=240,000		720	
총 계			6,660		
사업효과	○ 자전거 안전교육을 통해 보행안전과 사고예방, 도난방지 ○ 반려견 에티켓 교육과 간식 만들기를 통해 청라1동 반려동물 주민들의 만족도 향상에 기여할 수 있음 ○ 세대 간 갈등을 해소하여 관계증진, 건강한 삶, 아름다운 삶을 만들 수 있음				

**- 2022년 주민자치회형 주민참여예산 사업 발굴(2023년 실행) -**  
**청라1동 제안사업 목록(총4건)**

■ **주민주도형 : 총 3개 사업**

연번	구분	사업명	사업비 (천원)	주요내용
<b>계</b>			<b>44,305</b>	
1	자치-1	청라연일공원 3D 트릭아트 설치	20,100	○ 사업기간 : 2023. 3. ~ 5. ○ 사업위치 : 청라 연일공원 ○ 사업내용 - “명화의 공원” 이라는 연일공원에 3D페인팅 트릭아트의 설치를 통해 연일공원 이용 활성화, 지역주민 및 공원 방문객에게 즐거움 선사
2	자치-2	청라1동 주민공청회 (청라의 목소리를 들려주세요)	12,405	○ 사업기간 : 2023. 4. ~ 10. ○ 사업위치 : 청라1동 행정복지센터 및 관내 영화관 ○ 사업내용 - 청라1동 주민의 의견 수렴으로 행정, 의회 관계자들과의 소통을 통해 청라1동 문제해결
3	자치-3	그린 서구 클린 청라	11,800	○ 사업기간 : 2023. 4. ~ 11. ○ 사업위치 : 청라1동 상가 및 아파트 인근 ○ 사업내용 : 상습투기지역 쓰레기통 설치

■ **민관협력형(사업부서형, 동센터형) : 총 1개사업**

연번	구분	사업명	사업비 (천원)	주요내용	사업유형
<b>계</b>		<b>1개사업</b>	<b>10,000</b>		
1	민관-1	스마트 스크린(키오스크) 설치	10,000	○ 사업기간 : 2023. 3 ○ 사업위치 : 청라1동 행정복지센터 앞 ○ 사업내용 - 스마트 스크린(키오스크) 설치를 통한 주민자치회 자치사업 및 자치센터 프로그램 홍보, 청라1동 행정홍보사항 홍보로 불필요한 홍보비용 절약	동센터형

## 청라 연일공원 3D페인팅 트릭아트설치

### [청라1동 - 문화체육분과]

제 안 번 호	자치-1	추진 유형	주민주도형												
대 표 제 안 자	양희순	담당자	주민자치회 동센터												
사 업 기 간	2023.3 . ~ 2023. 5 .	총 사 업 비	14,500천원												
사 업 위 치	○ 인천시 서구 청라동 116-1 연일공원 광장														
추진 필요성	○ “명화의 공원” 이라는 연일공원에 3D페인팅 트릭아트의 설치를 통해 연일공원 이용 활성화, 지역주민 및 공원 방문객에게 즐거움 선사														
사 업 내 용	<p>○ 추진일정</p> <p>-2023. 3월 : 아트트릭 페인팅 가능부지 사전조사</p> <p>-2023. 4월 : 해당관청과의 협의 (서구청 공원녹지과)</p> <p>-2023. 5월 : 업체와 아트트릭 세부사항 협의 및 페인팅</p> <p>○ 사업대상 : 지역주민</p> <p>○ 사업내용</p> <p>“명화의 공원” 이라는 명칭의 연일공원 안에 지역 특색을 살린 경관 콘텐츠로 바닥에 3D페인팅을 통한 ‘트릭아트’ 를 제작하여 지역주민 및 방문객들에게 이색적인 즐거움을 선사하고자 함.</p>														
사 업 비 역	<table border="1" style="width: 100%; border-collapse: collapse;"> <thead> <tr> <th style="width: 15%;">지출항목</th><th style="width: 55%;">산출근거</th><th style="width: 15%;">금 액(천원)</th><th style="width: 15%;">비 고</th></tr> </thead> <tbody> <tr> <td>사업추진비</td><td>트릭아트 (4m×4m×2개소=32㎡): 32㎡×550,000원=17,600,000원 안내판 (1.2m×1.4m): 2,500,000원×1개소=2,500,000원</td><td>20,100</td><td></td></tr> <tr> <td>총 계</td><td></td><td>20,100</td><td></td></tr> </tbody> </table>			지출항목	산출근거	금 액(천원)	비 고	사업추진비	트릭아트 (4m×4m×2개소=32㎡): 32㎡×550,000원=17,600,000원 안내판 (1.2m×1.4m): 2,500,000원×1개소=2,500,000원	20,100		총 계		20,100	
지출항목	산출근거	금 액(천원)	비 고												
사업추진비	트릭아트 (4m×4m×2개소=32㎡): 32㎡×550,000원=17,600,000원 안내판 (1.2m×1.4m): 2,500,000원×1개소=2,500,000원	20,100													
총 계		20,100													
사 업 효 과	<p>○ 앞으로 계획중인 초등학교 신설확정과 맞물려 주변 학생들의 공원 이용율 상승에 상으로 학생들의 정서함양과 건전한 학교주변 환경조성에 긍정적인 효과가 기대됨.</p> <p>○ 입체적 바닥 아트트릭 페인팅을 통해 지역 주민과 방문객들에게 볼거리와 즐길거리등을 제공하고 이를 기반으로 공원에서 봄, 가을 플로깅행사 또는 환경관련 축제 등 다채로운 행사기획등 문화컨텐츠의 지속적 발굴 및 시행으로 살아숨쉬는 문화도시로의 출발점이 될 것으로 기대됨.</p>														

## 청라 1동 주민공청회 [가제, 청라의 목소리를 들려주세요.]

### [청라1동 - 마을공동체분과]

제안번호	자치-2	추진유형		주민주도형
대표제안자	김태환	담당자	주민자치회	김태환
			동센터	박민서
사업기간	2023. 4. ~ 2023. 10.	총사업비		12,405,500원
사업위치	○ 청라1동 주민센터 내 강당 및 관내 영화관			
추진필요성	청라1동 주민들의 참여를 기반으로 한 공공질의			
	○ 선거 유세기간에만 방문하여 일회적이고 개별적인 민원 청취가 아니라 행정 조직이 정기적으로 주민들을 만나 의견을 듣는 시스템이 구축되어야함 ○ 지방자치의 근간은 주민 참여에 있음에도 주민 참여가 제대로 이루어지지 못하는 실정에서 공청회를 개최하여 청라1동 주민 참여와 지역 사업 현황에 대해 알리고 지역 문제를 스스로 해결하고자함 ○ 지역 현안 해결과 주민 의견 수렴을 위해 주민자치 발전을 위해 민관이 함께 토론하는 장을 마련. ○ 지역 사업을 홍보하고 주민 의견 반영하여 의정이 다시 검토되도록 구성			
사업내용	○ 추진일정			
	‘청목(청라1동 목소리)’ 청라1동 주민들의 의견을 수렴하여 해결 방안 모색 -2023 4월 : 문화/체육/반려동물 (반려동물 정책, 문화 체육 행사, 관광) -2023 5월 : 환경/쓰레기/공원 (흡연부스, 커널웨이, 쓰레기 배출, 재활용, 음식물 쓰레기, 대형 폐기물 , 환경 안전) -2023 6월 : 식품위생 (식품안전성검사 주민청구제, 물가, 농산물, 행정처분 , 식생활, 음식점 위생등급제) -2023 7월 : 교육/청소년 (학교,사교육,급식,학교폭력,청소년 정책, 도서관) -2023 8월 : 화재/안전 (화재예방,범죄,비상대피시설,CCTV,안전관리) -2023 9월 : 교통/주차 (주차장,주정차 단속,어린이 보호구역,대중교통 ,도로, 요일제) -2023 10월 : 복지/주거 (공동주택, 다문화, 장애인 , 독거노인, 복지, 층간소음, 주거환경 정비) ○ 사업대상 : 청라 1동 주민 ○ 사업내용 -청라1동의 주민들이 서로 갈등을 해소하도록함 -행정,의회 관계자와 소통하며 문제 해결방안을 찾는 공청회 개최			

세 부 사 업 내 용	공 청 회 운 영	<p>공청회의 기능을 살리고 개최 절차에 따라 운영하여 효율적인 주민 참여의 장 마련</p> <p>○ 행정안전부에서 18년 9월 18일 발표한 공청회 운영 매뉴얼을 따름</p> <p>-공청회 개최 결정</p> <p>-공청회 주재자 선정</p> <p>-공청회 발표자 신청자 선정 및 통지</p> <p>-공청회 개최 및 진행</p> <p>-공청회 결과의 행정청,의회 제출</p> <p>○ 만일의 사태를 대비한 경찰 입회 요청</p> <p>○ 대표적인 시민의 행정 참여 수단인 공청회가 청라1동에 정착되도록 노력</p> <p>○ 편의주의적 행정,요식화된 절차로 진행되는 것이 아닌 주민의 뜻을 묻는 공청회</p> <p>○ 다수의 주민들이 실제로 참여할 수 있는 평일 저녁 시간, 주말 개최를 위해 노력(인원 제한을 두지않음)</p> <p>○ 대다수 주민들이 구청 홈페이지, 지역신문을 매일 확인하지 않는 현실을 감안하여 홍보에 적극적인 노력을 기울임</p> <p>○ 향후 코로나,원숭이 두창을 대비한 컨티전시 플랜으로 전자공청회 준비</p>
		문화/체육/반려동물 (반려동물 관리, 문화 체육 행사, 관광) (20명)
	4월	<p>○목표</p> <p>1. 청라1동의 특성을 활용하여 문화, 체육 행사에 대해 확립하고 건전한 문화 형성으로 주민들의 삶의 질을 개선</p> <p>2. 21년 10월 기준 청라 반려동물 등록 개체수는 3136마리 이며 반려동물 주인의 고충과 아이디어 수렴을 통해 반려동물 친화 도시 실현</p> <p>○진행</p> <p>-공청회 주재자,발표자 선정 및 감사패 부여</p> <p>-공청회 개최 결정, 그룹별 토의, 전체 발표, 마무리</p>
	5월	환경/쓰레기/공원 (흡연부스, 커널웨이, 쓰레기 배출, 재활용, 음식물 쓰레기, 대형 폐기물, 환경 안전) (20명)
		<p>○목표</p> <p>1.일상 생활속 쓰레기 배출, 재활용 등의 쓰레기 문제에 대한 주민 의견 수렴</p> <p>2.공원 흡연에 대한 민원이 지속적으로 문제가 되어 관내 흡연부스 설치에 관한 공청회 진행</p> <p>○진행</p> <p>-주민 의견 청취 및 수렴하여 관련 부처 제출</p> <p>-타분과 진행 사업과 맞물려 협업 요청</p>



세 부 사 업 내 용	6월	식품위생 (식품안전성검사 주민청구제, 물가, 농산물, 행정처분 , 식생활, 음식점 위생 등 급제) (20명)
		○ 주민들에게 관내 식품 안전과 행정처분에 대해 알리고 우수 음식점 홍보 기회 마련 ○ 주민들에게 식품안전성검사 주민청구제에 참여할 기회 마련
	7월	교육/청소년 (학교, 사교육, 급식, 학교폭력, 청소년 정책, 도서관) (40명~)
		○ 청라1동 교육에 관한 주민 의견 수렴 및 정책 제안 ○ 청소년 주도의 정책 아이디어, 요구 사항 행정청, 의회 제출 ○ 식품 위생 공청회와 연동한 관내 학교 급식 질 개선 ○ 예상치를 상회하는 인원 참여시 영화관 대여
	8월	화재/안전 (화재예방, 범죄, 비상대피시설, CCTV, 안전관리) (20명)
		○목표 청라1동 화재예방과 대처에 관한 주민의견 반영 및 관계 부처 정책 홍보의 장 범죄 발생 현황과 대응에 관한 주민의견 수렴 CCTV 설치 및 관리에 관해 범죄 및 교통과 연동한 아이디어 제안
	9월	교통/주차 (주차장, 주차차 단속, 어린이 보호구역, 대중교통 , 도로, 요일제) (30명~)
		○주정차 단속, 주차장 문제에 대한 현황에 대해 주민과 관계자 소통의 장 ○청라 1동 교통, 민원, 어린이 보호구역에 대한 주민 의견 수렴 ○노후 도로 정비 및 도색에 관한 주민 의견 수렴 ○예상치를 상회하는 인원 참여시 영화관 대여
	10월	복지/주거 (공동주택, 다문화, 장애인 , 독거노인, 복지, 층간소음, 주거환경 정비) (20명)
		○목표 - 청라 1동 관내 소외된 주민들의 편의를 도모하고 복지 증진을 위한 의견 청취 - 층간소음, 공동주택, 주거환경 등에 대한 주민 의견을 정책에 활용하는 방안 모색

사 업 비 산 출 내 역	지출항목	산출근거	금 액(천원)	비 고
	여비	시청, 구청, 시의회 방문 시내 10,000원 x 9명 x 12회=1,080,000원	1,080	
	활동비	봉사자 2인 X 10,000 X 2시간 X 8회 =320,000원	320	
	단기임차료	1,670,000(2시간)x1=1,670,000원(지젤 메가박스 167석 기준, 공청회 인원 다수 참여시)	1,670	
	인쇄비	공청회 자료 3,000×170부=510,000원	510	
	부스 운영비	부스,현수막, 포스터, 배너, 폼보드, 대형프린트 등	600	
	소모성 물품 구입비	방역 물품 100,000원 문구류 70,000원 (감사패 32,500 × 15명)=487,500원(관계자 주재자 발표자 등)	657	
	홍보비	현수막 44,000원 x 4장 x7회 = 1,232,000원 홍보 게시물 100,000 x 7회 = 700,000원	1,932	
	업무추진비	식사 8000 X 9명 X 12회 = 864,000원 다과비 4000 X 9명 X 12회 = 432,000원	1,296	
	공공 운영비	우편, 송금 수수료 등	60	
	참석자 식비 다과비	○성과 공유회 8,000 × 170명 × 1회=1,360,000원 ○공청회 참여자를 위한 다과비 4,000 × 170명=680,000	2,040	
	기타	속기비용 220,000(1시간 기준) x 7회 = 1,540,000 공청회 결과 지역 언론 송출 100,000 X 7회 = 700,000원	2,240	
	총 계		12,405	
사 업 효 과	○ 정책의 도입 및 사업 시행전 여론,의견청취 절차로서의 기능 ○ 특정 구성원 간의 대립된 의견의 조정 ○ 절차상 하자를 보강하기 위한 기능 ○ 의정활동 및 정책의 주민의 공감대 형성과 정책의 실효성 제고			

## 그린 서구 클린 청라

### [청라1동 - 환경자연생태분과]

제 안 번 호	자치-3	추진 유형	주민주도형																															
대 표 제 안 자	최한수	담당자	주민자치회 최한수 동센터 박민서																															
사 업 기 간	2023. 4. ~ 2023. 11.	총 사 업 비	11,800천원																															
사 업 위 치	○ 청라1동 쓰레기불법투기지역																																	
추진 필요성	○ 쓰레기, 담배꽂초 상습 불법투기로 인한 지속적인 민원증가																																	
사 업 내 용	○ 추진일정 : 사업기간내 ○ 사업대상 : 청라1동 상가 및 아파트 인근 ○ 사업내용 : 상습 불법투기지역 쓰레기통 설치(4~5월중) 및 쓰레기줍기(상시)																																	
사 업 비 산 출 내 역	<table border="1"> <thead> <tr> <th>지출항목</th><th>산출근거</th><th>금 액(천원)</th><th>비 고</th></tr> </thead> <tbody> <tr> <td rowspan="2">물품구입비</td><td>쓰레기통 50개*100,000원=5,000,000원</td><td>5,000</td><td></td></tr> <tr> <td>종량제봉투, 장갑, 집게 외 소모품</td><td>500</td><td></td></tr> <tr> <td>홍보비</td><td>현수막 50,000원*10장=500,000원</td><td>500</td><td></td></tr> <tr> <td>임차비</td><td>금연, 쓰레기투기관련 안내방송 드론 대여</td><td>1,000</td><td></td></tr> <tr> <td>활동비</td><td>10,000원*5명*80시간=4,000,000 주2~3회 쓰레기 회수 및 점검 (사업기간 중, 사업기간 이후 주민자치위원 등 자원봉사 참여)</td><td>4,000</td><td></td></tr> <tr> <td>다과비</td><td>4,000원*20명*10회=800,000원</td><td>800</td><td></td></tr> <tr> <td>총 계</td><td></td><td>11,800</td><td></td></tr> </tbody> </table>			지출항목	산출근거	금 액(천원)	비 고	물품구입비	쓰레기통 50개*100,000원=5,000,000원	5,000		종량제봉투, 장갑, 집게 외 소모품	500		홍보비	현수막 50,000원*10장=500,000원	500		임차비	금연, 쓰레기투기관련 안내방송 드론 대여	1,000		활동비	10,000원*5명*80시간=4,000,000 주2~3회 쓰레기 회수 및 점검 (사업기간 중, 사업기간 이후 주민자치위원 등 자원봉사 참여)	4,000		다과비	4,000원*20명*10회=800,000원	800		총 계		11,800	
지출항목	산출근거	금 액(천원)	비 고																															
물품구입비	쓰레기통 50개*100,000원=5,000,000원	5,000																																
	종량제봉투, 장갑, 집게 외 소모품	500																																
홍보비	현수막 50,000원*10장=500,000원	500																																
임차비	금연, 쓰레기투기관련 안내방송 드론 대여	1,000																																
활동비	10,000원*5명*80시간=4,000,000 주2~3회 쓰레기 회수 및 점검 (사업기간 중, 사업기간 이후 주민자치위원 등 자원봉사 참여)	4,000																																
다과비	4,000원*20명*10회=800,000원	800																																
총 계		11,800																																
사 업 효 과	○ 거리정화 ○ 담배꽂초 및 쓰레기 무단투기 근절																																	

# 스마트 스크린(키오스크) 안내판 설치

## [청라1동 - 문화축제분과]

### 1. 제안사업 개요

제 안 번 호	민관-1	추진 유형	동선터형												
대 표 제 안 자	박철민	담당자	주민자치회 박철민 동센터 박민서												
사 업 기 간	2023. 1. ~ 2023. 11 .	총 사 업 비	10,000천원												
사 업 위 치	청라1동 행정복지센터 정문 화단 앞														
추진 필요성	<p>○ 청라1동 주민센터 문화.축제 프로그램 안내 및 청라1동 주민자치회 자치사업 홍보 및 안내 게시판 설치로 주민들에게 효과적인 홍보 및 안내</p> <p>○ 기존 홈페이지 및 포스터 게시판이 아닌 키오스크를 활용한 스마트 홍보게시판 설치로 불필요한 홍보비용(전단지 및 현수막) 절약과 홍보 효과 상승 가능</p>														
사 업 내 용	<p>○ 추진일정 : 2023년 3월</p> <p>○ 사업대상 : 청라1동 행정복지센터 정문 앞</p> <p>○ 사업내용 : 주민자치회 자치사업 포함 청라1동 주민자치센터 프로그램 및 행정홍보</p>														
사 업 내 용															
사 업 비 역	<table border="1"> <thead> <tr> <th>지출항목</th><th>산출근거</th><th>금 액(원)</th><th>비 고</th></tr> </thead> <tbody> <tr> <td>물품구입비</td><td>최신 보급형 LED 전광판(키오스크코리아)</td><td>10,000,000</td><td></td></tr> <tr> <td>총 계</td><td></td><td>10,000,000</td><td></td></tr> </tbody> </table>			지출항목	산출근거	금 액(원)	비 고	물품구입비	최신 보급형 LED 전광판(키오스크코리아)	10,000,000		총 계		10,000,000	
지출항목	산출근거	금 액(원)	비 고												
물품구입비	최신 보급형 LED 전광판(키오스크코리아)	10,000,000													
총 계		10,000,000													
사 업 효 과	<p>○ 최신 정보를 LED 전광판으로 연중 상시 주민들에게 제공 가능</p> <p>○ 전시용 및 광고, 홍보용 전시판으로 주민들의 관심집중 및 참여도 향상 기대</p>														